

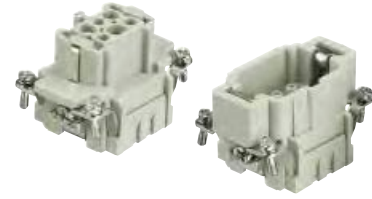





Kontaktanzahl

6 +

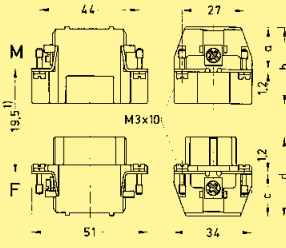
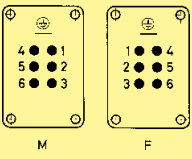
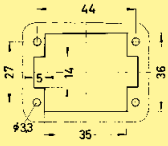

Kontakteinsätze

Han E/EE

Bezeichnung	Baureihe	Bestell-Nummer		Maßzeichnung	Maße in mm																				
		Stifteinsatz (M)	Buchseinsatz (F)																						
<p><b>Crimpanschluss</b></p> <p>Crimpkontakte separat bestellen (siehe Technische Kennwerte Seite 03.03)</p> 	Han E®	<b>09 33 006 2602</b>	<b>09 33 006 2702</b>		<p>1) Abstand für sichere Kontaktgabe max. 21 mm</p> <table border="1"> <thead> <tr> <th></th> <th>a</th> <th>b</th> <th>c</th> <th>d</th> </tr> </thead> <tbody> <tr> <td>Han E® Schraub</td> <td>18</td> <td>33</td> <td>18</td> <td>35</td> </tr> <tr> <td>Han® ES / Han E® Crimp</td> <td>19</td> <td>34</td> <td>19</td> <td>36</td> </tr> <tr> <td>Han® ESS</td> <td>34</td> <td>49</td> <td>32</td> <td>49</td> </tr> </tbody> </table> <p>Kontaktanordnung Ansicht Anschlussseite</p>  <p>Montageausschnitt</p> 		a	b	c	d	Han E® Schraub	18	33	18	35	Han® ES / Han E® Crimp	19	34	19	36	Han® ESS	34	49	32	49
	a	b	c	d																					
Han E® Schraub	18	33	18	35																					
Han® ES / Han E® Crimp	19	34	19	36																					
Han® ESS	34	49	32	49																					
<p><b>Schraubanschluss mit Drahtschutz</b></p> 	Han E®	<b>09 33 006 2601</b>	<b>09 33 006 2701</b>																						
<p><b>Käfigzugfederanschluss</b></p> 	Han® ES	<b>09 33 006 2616</b>	<b>09 33 006 2716</b>																						
<p><b>Käfigzugfederanschluss</b></p> <p>zwei Anschlüsse pro Kontakt</p> 	Han® ESS	<b>09 33 006 2672</b>	<b>09 33 006 2772</b>																						