

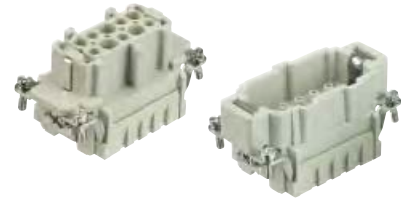







Kontaktanzahl

10 +

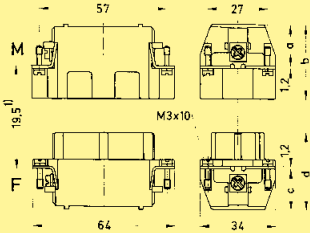

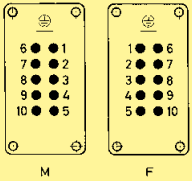
Kontakteinsätze

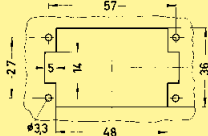
Han
E/EE

Bezeichnung	Baureihe	Bestell-Nummer		Maßzeichnung	Maße in mm																				
		Stifteinsatz (M)	Buchseinsatz (F)																						
<p>Crimpanschluss</p> <p>Crimpkontakte separat bestellen (siehe Technische Kennwerte Seite 03.03)</p> 	Han E®	09 33 010 2602	09 33 010 2702																						
<p>Schraubanschluss mit Drahtschutz</p> 	Han E®	09 33 010 2601	09 33 010 2701	<p>1) Abstand für sichere Kontaktgabe max. 21 mm</p> <table border="1"> <thead> <tr> <th></th> <th>a</th> <th>b</th> <th>c</th> <th>d</th> </tr> </thead> <tbody> <tr> <td>Han E® Schraub</td> <td>18</td> <td>33</td> <td>18</td> <td>35</td> </tr> <tr> <td>Han® ES / Han E® Crimp</td> <td>19</td> <td>34</td> <td>19</td> <td>36</td> </tr> <tr> <td>Han® ESS</td> <td>34</td> <td>49</td> <td>32</td> <td>49</td> </tr> </tbody> </table> <p>Kontaktanordnung Ansicht Anschlussseite</p> 		a	b	c	d	Han E® Schraub	18	33	18	35	Han® ES / Han E® Crimp	19	34	19	36	Han® ESS	34	49	32	49	
	a	b	c	d																					
Han E® Schraub	18	33	18	35																					
Han® ES / Han E® Crimp	19	34	19	36																					
Han® ESS	34	49	32	49																					
<p>Käfigzugfederanschluss</p> 	Han® ES	09 33 010 2616	09 33 010 2716	<p>Montageausschnitt</p> 																					
<p>Käfigzugfederanschluss</p> <p>zwei Anschlüsse pro Kontakt</p> 	Han® ESS	09 33 010 2672	09 33 010 2772																						