

Kontaktanzahl

10 +

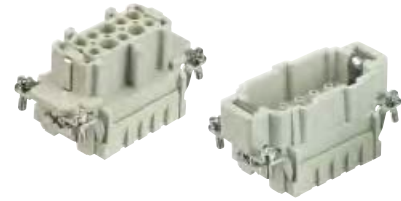

Kontakteinsätze

Han E/EE

Bezeichnung	Baureihe	Bestell-Nummer		Maßzeichnung	Maße in mm
		Stifteinsatz (M)	Buchseinsatz (F)		

Crimpanschluss
Crimpkontakte separat bestellen (siehe Technische Kennwerte Seite 03.03)

Han E®	09 33 010 2602	09 33 010 2702
--------	-----------------------	-----------------------

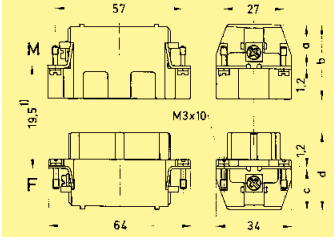

1) Abstand für sichere Kontaktgabe max. 21 mm

Schraubanschluss mit Drahtschutz

Han E®	09 33 010 2601	09 33 010 2701
--------	-----------------------	-----------------------

	a	b	c	d
Han E® Schraub	18	33	18	35
Han® ES / Han E® Crimp	19	34	19	36
Han® ESS	34	49	32	49

Kontaktanordnung Ansicht Anschlussseite

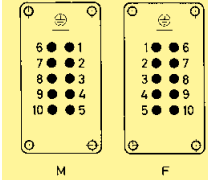

Käfigzugfederanschluss

Han® ES	09 33 010 2616	09 33 010 2716
---------	-----------------------	-----------------------

Käfigzugfederanschluss
zwei Anschlüsse pro Kontakt

Han® ESS	09 33 010 2672	09 33 010 2772
----------	-----------------------	-----------------------

Montageausschnitt

