

Technisches Datenblatt

Profilschiene - MS 22 L FT

1122746

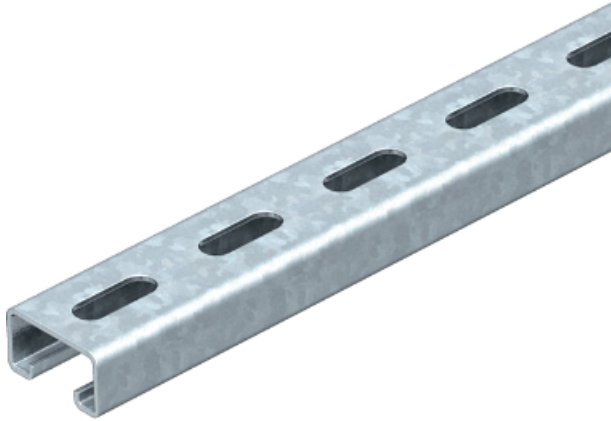

Schwere C-Profilschiene zur individuellen Installation von Tragekonstruktionen für z.B. Kabelrinnen oder als Konsole für Schaltschränke. Auch verwendbar zur Kabelverlegung, in Verbindung mit Bügelschellen mit U-Fuß.



St	Stahl
FT	tauchfeuerverzinkt

Produktbeschreibung

Artikelüberschrift Online	Profilschiene - MS 22 L FT
Artikelüberschrift Print	Profilschiene - MS 22 L FT

Stammdaten

Art.-Nr.	1122746
Typ	MS 22 L 6M FT
Bezeichnung 1	Profilschiene
Bezeichnung 2	gelocht, Schlitzweite 18mm
Hersteller	OBO
Dimension	6000x40x22,5
Werkstoff Bezeichnung	Stahl
Werkstoff	Stahl
Werkstoff Kürzel	St
Oberfläche Bezeichnung	tauchfeuerverzinkt
Oberfläche	tauchfeuerverzinkt
Oberfläche nach DIN	DIN EN ISO 1461
Oberfläche Kürzel	FT
Kleinste Verkaufseinheit	6,00 m
Mengeneinheit	m
Gewicht	153,33 kg/100 m
Gewichtseinheit	kg/100 m
Artikel-GTIN-Nr.	4012195502579
VPE1	6,00 m
Versandkarton	6,00 m

Technisches Datenblatt

Profilschiene - MS 22 L FT

1122746



Technische Daten

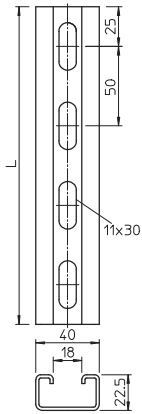

Länge	6.000,00 mm
Breite	40,00 mm
Höhe	22,50 mm
Abbrechbar	<input checked="" type="checkbox"/>
Abmessung BxH	40x22,5 mm
Ausführung	Einfachprofil
Art der Lochung	Rücken gelocht
Bohrlochabstand mittig	50,00 mm
Geeignet für Funktionserhalt	<input checked="" type="checkbox"/>
Lochgröße	11x30 mm
Materialstärke	2,00 mm
Mit Lochung	<input checked="" type="checkbox"/>
Mit Zahnung	<input checked="" type="checkbox"/>
Profilform	C-Profil
Schlitzweite	18,00 mm
Statischer Wert A	1,74 cm ²
Statischer Wert Iy	1,19 cm
Statischer Wert Iz	4,46 cm
Statischer Wert Wy	1,05 cm ³
Statischer Wert Wz	2,23 cm ³