

# Technisches Datenblatt

## Verdrahtungskanäle METRA 60, Kanalbreite 100

Art.-Nr. 6132506



Verdrahtungskanal zur waagerechten und senkrechten Verlegung im Schaltschrank.

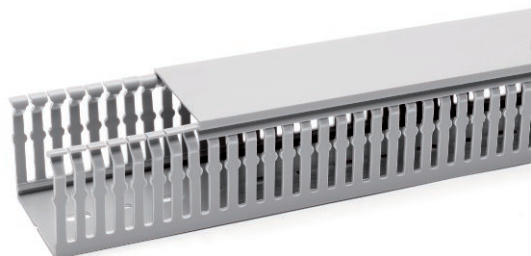

**PVC** Polyvinylchlorid

|                           |  |
|---------------------------|--|
| Produktzusatztext Hinweis | Direkte Wandmontage über die integrierte Bodenlochung (mit doppelseitigem Klebeband als Montagehilfe). Schwer entflammbar und selbstverlöschend nach Entzug einer einwirkenden Flamme. Die Stege im Kanalunterteil können werkzeuglos ausgebrochen werden. |
| Produkttext Normen        | Geprüft nach DIN EN 50085-2-3.   |
| Produkttext Lieferumfang  | Unter- und Oberenteil im Set.  |

### Stammdaten

|                          |                       |
|--------------------------|-----------------------|
| Art.-Nr.                 | 6132506               |
| Typ                      | VDK 60100 sgr         |
| Bezeichnung 1            | Verdrahtungskanal     |
| Bezeichnung 2            | METRA Set 60x100 7030 |
| Farbe                    | steingrau             |
| RAL-Nummer               | 7030                  |
| Werkstoff                | Polyvinylchlorid      |
| Werkstoff Kürzel         | PVC                   |
| Kleinste Verkaufseinheit | 2,00 m                |
| Gewicht                  | 83,00 kg/100 m        |

### Technische Daten

|                           |                                     |
|---------------------------|-------------------------------------|
| Länge                     | 2.000,00 mm                         |
| Breite                    | 100,00 mm                           |
| Höhe                      | 60,00 mm                            |
| Durchmesser               | 0,00 mm                             |
| Ausführung der Seitenwand | geschlitzt                          |
| Befestigungsart           | Bodenlochung                        |
| Flexibel                  | <input type="checkbox"/>            |
| Kriechstromfest           | <input checked="" type="checkbox"/> |
| Mit Oberenteil            | <input checked="" type="checkbox"/> |
| Nutzquerschnitt           | 5.265,00 mm <sup>2</sup>            |
| Halogenfrei               | <input type="checkbox"/>            |
| Schlitzabstand            | 5,50 mm                             |
| Schlitzbreite             | 4,50 mm                             |
| selbstverlöschend         | <input checked="" type="checkbox"/> |