DATENBLATT

Spleißkassette zur Aufnahme von 2 x Spleißhaltern

Art.-Nr.
53100.200

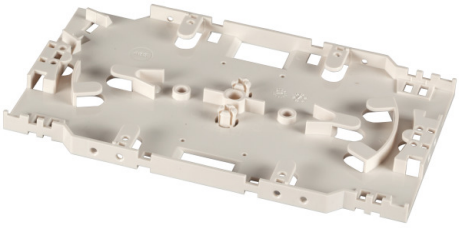

Beschreibung

Kunststoffgehäuse RAL9010, reinweiß
Zur Aufnahme von 2 Spleißhaltern
2 x 12er Crimpspleißhalter oder 2 x 6er Schrumpfspleißhalter
Stapelbar
Lieferung ohne Deckel und Spleißhalter

Abmessungen: 155x92x8mm

Allgemeine Daten

Länge	92 mm
Breite	155 mm
Höhe	8 mm
Montageart	Gewindebolzen
Mit Spleißhalter	Nein
Geeignet für Anzahl Spleißhalter	2
Geeignet für	crimp/thermo

Weitere Varianten

Art.Nr.	Bezeichnung	Geeignet für Anzahl Spleißschutz
53100.200	Spleißkassette ohne Logo, weiß	24

Zubehör

53100.31-30	Crimp Spleißschutz
53100.21	Spleißhalter für Lichtbogenspleiße

Dieses Datenblatt wurde maschinell am 14-05-2018 erzeugt. Technische Änderungen vorbehalten.

EFB-Elektronik GmbH
Striegauer Straße 1
33719 Bielefeld

fon: +49 521 40 41 8-0
fax: +49 521 40 41 8-50

info@efb-elektronik.de
www.efb-elektronik.de

WIR SORGEN FÜR VERBINDUNG
WE CARE FOR CONNECTION

DATENBLATT

Spleißkassette zur Aufnahme von 2 x Spleißhaltern	**Art.-Nr.**
	53100.200

Zubehör	
53100.6	Zugentlastung für LWL-Einzelader
53100.8	Spleißhalter für Schrumpfspleißschutz
53100.201	Deckel für Spleißkassette 53100.200

Dieses Datenblatt wurde maschinell am 14-05-2018 erzeugt. Technische Änderungen vorbehalten.

EFB-Elektronik GmbH
Striegauer Straße 1
33719 Bielefeld

fon: +49 521 40 41 8-0
fax: +49 521 40 41 8-50

info@efb-elektronik.de
www.efb-elektronik.de

WIR SORGEN FÜR VERBINDUNG
WE CARE FOR CONNECTION